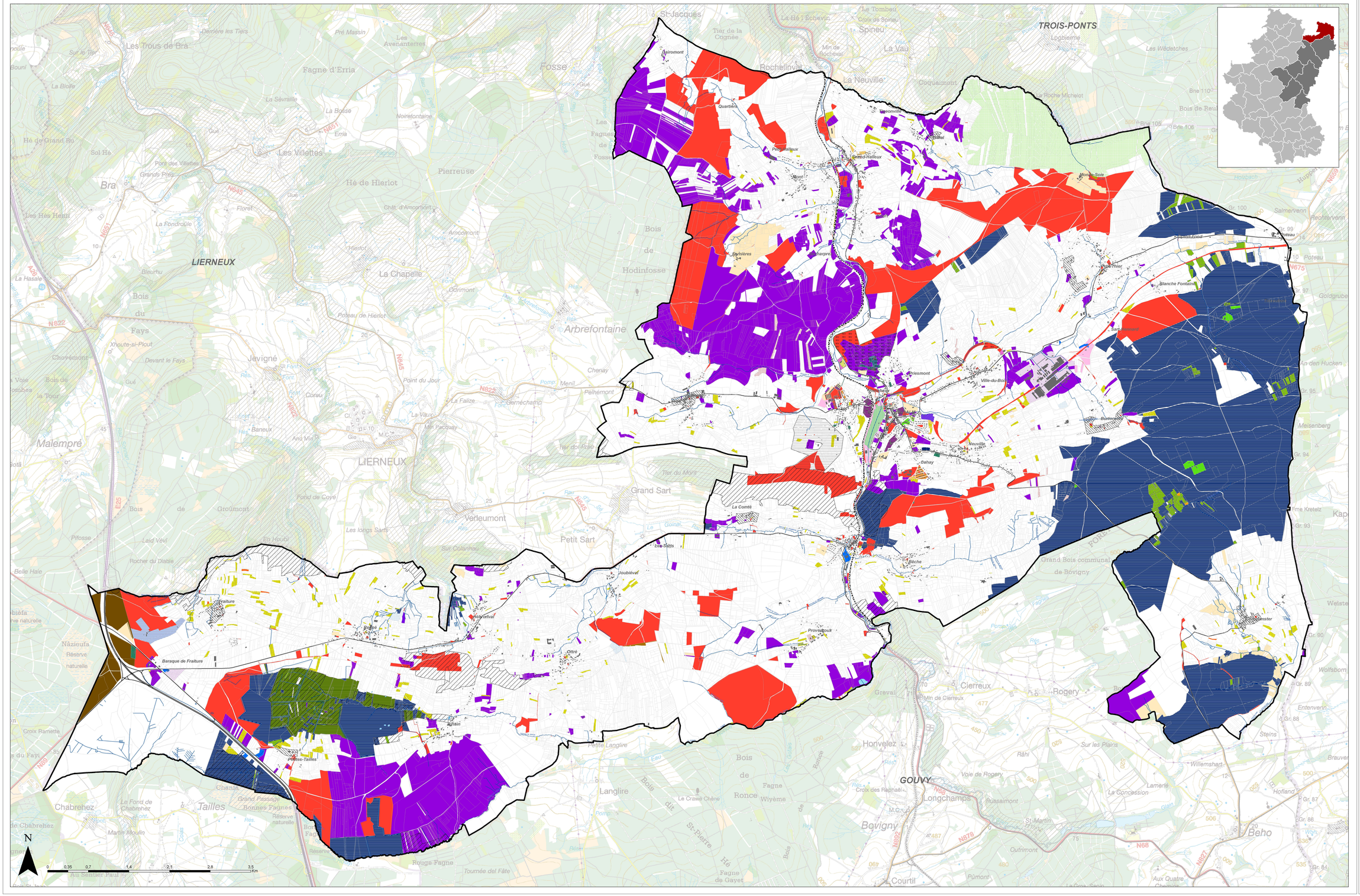

SITUATION DE DROIT 2
MAITRISE DU FONCIER
1/10.000

LEGENDE

PROPRIETAIRES (GAUCHE 1 A DROIT)

- COMMUNE DE VIELSALM
- CENTRE PUBLIC D'ACTION SOCIALE DE VIELSALM
- CENTRE PUBLIC D'ACTION SOCIALE DE BRUGES
- SWDE ZAR 2.4
- SWDE DE TIETO
- SWDE DE LA ZONE NORD
- SWDE DE LA ZONE DE POLICE
- SWDE DE LA SOCIETE WALLONNE DU LOGEMENT
- SWDE DE LA SOCIETE WALLONNE DES EAUX
- SWDE DE LA SOCIETE REGIONALE WALLONNE DU TRANSPORT
- SWDE DE LA SPGE/SOCIETE PUBLIQUE DE GESTION DE L'EAU
- SWDE DE LA SOCIETE PUBLIQUE D'ADMINISTRATION DES BATIMENTS SCOLAIRES DU LUXEMBOURG
- SWDE DE LA SOCIETE DE LOGEMENTS PUBLICS DE LA HAUTE ARDENNE
- SWDE DE LA SOCIETE FORESTIERE
- SWDE DE LA BELGIAN CROSSBREED, EQUIDS MANAGEMENT
- SWDE DE LA REGION WALLONNE N 7
- SWDE DE LA REGION WALLONNE/DIRECTION DE LA REGION WALLONNE/SOAFLT
- SWDE DE LA REGION WALLONNE/DIRECTION DE LA REGION WALLONNE/DGO3/DGEAT GENERAL AU TOURISME
- SWDE DE LA REGION WALLONNE/DGO3 DIRECTION DES RESSOURCES NATURELLES ET DE L'ENVIRONNEMENT
- SWDE DE LA REGION WALLONNE/DGO1 DGO1 DES AUTOROUTES ET ROUTES
- SWDE DE LA POLICE DU LUXEMBOURG
- SWDE DE LA PROVINCE DE LIEGE
- SWDE DE LA FABRIQUE D'EGLISE DE LA PAROISSE SAINT/SAINTE-ANNA/WAERE,ERPRO
- SWDE DE LA FABRIQUE D'EGLISE DE LA PAROISSE SAINT-ELOI A SOUVRON/SERY
- SWDE DE LA FABRIQUE D'EGLISE
- SWDE DE LA COMMUNE DE TROIS-PONTS
- SWDE DE LA COMMUNE DE MANHAY
- SWDE DE LA COMMUNE DE LIERNEUX
- SWDE DE LA COMMUNE DE GOUVY
- SWDE DE LA COMMUNAUTE FRANCAISE/MON FNOM GDS DE L INFRASTRUCTURE/GDS DE L INFRASTRUCTURE
- SWDE DE LA COMMUNAUTE FRANCAISE/MON FNOM GDS DE L INFRASTRUCTURE/GDS DE L APR SCOLAIRE
- SWDE DE LAVLE
- SWDE DE L BITBURG
- SWDE DE L ETAT/MINISTERE/ADMINISTRATION PATRIMOINE/DOMAINES
- SWDE DE L ETAT/RESERVES NATURELLES DU PLATEAU DES TAILLES MENE GERES PAR LA RANGERIE
- SWDE DE L ETAT/MIN DEFENSE NATIONALE/DIRIGE GENERAL DES CONSTRUCTIONS
- SWDE DE L ETAT/MIN DEFENSE NATIONALE/DIRIGE GENERAL DES CONSTRUCTIONS
- SWDE DE L ETAT/MIN INTERIEUR PAR LA REGION WALLONNE/DIR DES STRUCTURES AGRICOLES
- SWDE DE L ETAT/MIN INTERIEUR PAR LA REGION WALLONNE/DIR DES STRUCTURES AGRICOLES
- SWDE DE L ETAT/MIN DEFENSE PAR LA REGION DES BATIMENTS/DIRECTION DU PATRIMOINE
- SWDE DE L ETAT/MIN DEFENSE PAR L OCASC
- SWDE DE L ETAT/MIN DEFENSE PAR L IDW
- SWDE DE L ETAT/MIN DEFENSE PAR LA LVLE
- SWDE DE LA SNCB/SNCB FINANCES
- SWDE DE SPGAT
- SWDE DE SPGAT/ASSOCIATIONS
- SOCIETES (SBB-PARCELLES)
- Bâtiment
- Réservoir
- Habitat groupé
- Habitat non/peu/moyennement/très densifié
- Station-service
- Remise/ancienne station-service
- Ligne haute tension
- Ligne aérienne
- Ligne HTT souterraine
- Ligne HTT aérienne
- Canalisation souterraine
- Canalisation aérienne
- Canalisation en projet

MAITRE DE L'OUVRAGE	AUTEUR DE PROJET
COMMUNE DE VIELSALM rue de l'Hôtel de Ville, 5 6690 Vielsalm	agora Société Coopérative Rue du Parc, 7 B-6700 ARLON< Tél. : 063/24 00 20 Fax : 063/24 00 29 Directeur de projet: BIRGE PIGITSKI

SCHEMA DE STRUCTURE COMMUNAL

PHASE I: SITUATION EXISTANTE DE FAIT ET DE DROIT

CARTE 05
SITUATION DE DROIT
MAITRISE DU FONCIER

Vu et adopté provisoirement par le Conseil communal en séance du: 26/06/2014
par ordonnance

Le Directeur Général — Le Bourgmestre

Le Collège communal certifie que le présent document a été déposé à l'examen du public du 07/11/2014 au 07/12/2014 par le Collège

Le Directeur Général — Le Bourgmestre

Vu et adopté définitivement par le Conseil communal en séance du.....
par ordonnance

Le Directeur Général — Le Bourgmestre

MODIFICATIONS — DATE DE CONSTITUTION: JANVIER 2015

ECHELLE:	DATE:	DOSSIER AGORA:
1/10.000	JANVIER 2015	3175